

OfficeCore

mobile solutions



איכון עובדים ניידים

איכון עובדים ניידים

מערכת ניהול עובדים ניידים וצי רכב של OfficeCore כוללת מספר מודולים לרבות איכון עובדים ניידים, ניהול צי רכב, ניהול משימות, ניהול הזמנות, טפסים סלולאריים ושעון נוכחות סלולארי. ניתן להשתמש במערכת השלמה או בחלק מן המודולים, בהתאם לצרכי הארגון.

שירות איכון עובדים ניידים מאפשר לבית העסק לנהל את מערך עובדי השטח ביעילות רבה. השירות מציג למנהל מידע רב אודות פעילות עובדי השטח ומספק לו כלים ניהוליים לקבלת החלטות באופן מהיר ואפקטיבי.

המנהל בארגון יכול באמצעות המערכת לבצע מגוון רחב של פעולות ולהפיק מידע ניהולי אפקטיבי:

- לצפות במיקום עובדי השטח בזמן אמת על גבי המפה. המערכת מבצעת דגימת מיקום בכל מספר דקות וכן ניתן לבצע דגימה ידנית בכל עת.
- לצפות במיקום עובדי השטח על גבי המפה ברמת דיוק ממוצעת של מאות מטרים המבוססת על מיקום סלולארי. ניתן לקבל איכון ברמת דיוק גבוהה יותר בדיוק של מטרים בודדים המבוססת על רכיב ה-GPS של המכשיר.
- לשחזר נתוני מיקום היסטוריים עד שלושה חודשים לאחור.
- לצפות בעובדי השטח וברכבים של הארגון על גבי מפה אחת.

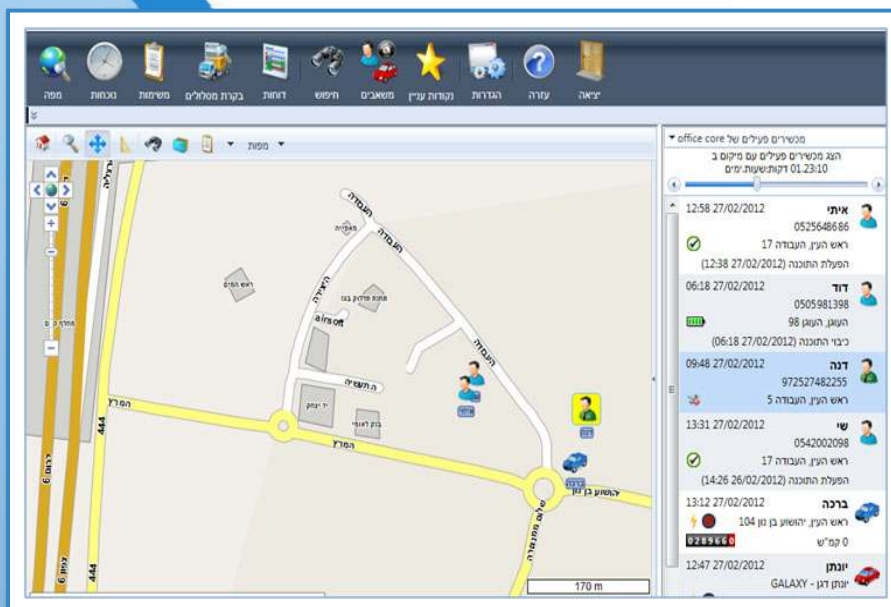



- לצפות במיקום העובדים ישירות ממכשיר הטלפון הנייד, הטאבלט או ה iPad באמצעות אפליקציה ייעודית.

- להגדיר נקודות עניין ופוליגונים (אזורים גיאוגרפיים) על גבי המפה לייצוג מיקומי לקוחות, אתרי פרויקט, אזורי עבודה, מגורי עובדים ועוד, ולקבל התראות בזמן אמת אודות כניסת עובד אליהם ויציאתו.

- לצפות במיקום העובד על המפה אל מול סימוני הלקוחות ואזורי העבודה שלו.

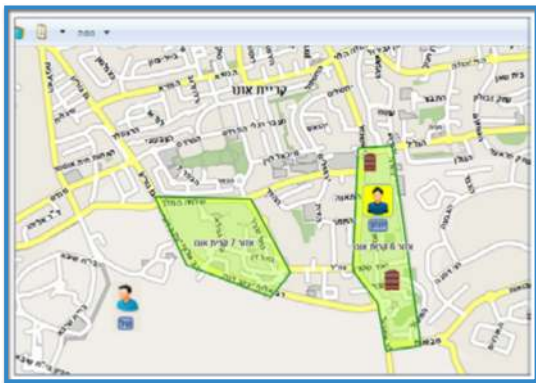

- לקבל קריאות מצוקה מהעובדים בשטח.

- לצפות בתצוגה ויזואלית של מסלול עבודת העובד על גבי מפה.

- למדוד את היקף הפעילות ומידת ההשקעה של העובדים בנקודות העניין, מידע המסייע לבחון האם פעילות החברה הינה כדאית אל מול התכנון. מידע ניהולי זה נאסף במערכת באופן אוטומטי, על בסיס נתוני מיקום בלבד, וללא כל התערבות מצד העובד.

נקודת עניין: אתר א-3			
כתובת: העבודה 11, ראש העין			שכבה: ארד
עובד	משך שהייה	עד תאריך	מתאריך
ניר כץ	0.03:17	11:46 12/08/2012	08:29 12/08/2012
שי	0.01:49	16:14 12/08/2012	14:25 12/08/2012
שי	0.01:55	11:34 13/08/2012	09:39 13/08/2012
טל	0.00:49	10:50 13/08/2012	10:01 13/08/2012
שי	0.00:53	14:37 13/08/2012	13:45 13/08/2012
דורית	0.01:47	15:51 13/08/2012	14:04 13/08/2012
טל	0.02:32	11:42 14/08/2012	09:09 14/08/2012

- לבחור בין **מפות** תצוגה שונות: מפות עיר, תצ"אות (תצלומי אוויר), מפות טופוגרפיות ועוד, ולצפות בתצוגת עומסים ומבזקי תנועה על המפה.
- למדוד **מרחקים** בין נקודות על גבי המפה.
- לחפש **כתובות** על פי עיר, רחוב ומספר בית, על בסיס מאגר נתונים מובנה המאפשר שליפה ואימות הכתובת.
- להגדיר במערכת משתמשים וקבוצות עובדים ולהקצות **הרשאות** מתאימות.
- להפיק מגוון **דוחות** סיכומיים וגרפיים ניהוליים.

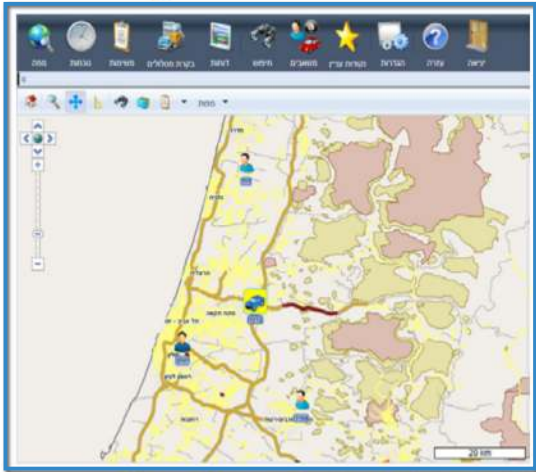

תועלות הפתרון:



- **שליטה מרחוק online** בפעילות העובדים בשטח, גם דרך המכשיר הסלולארי
- **ניהול יעיל ואפקטיבי** של פעילות עובדי השטח ומשימותיהם
- **איתור והפחתה** של אירועים **חריגים**
- **חסכון בהוצאות תפעוליות:**
 - ✓ הפחתת היקף שיחות טלפון - המנהל מקבל מן המערכת את המידע העדכני הדרוש לו אודות מיקום העובד וסטאטוס פעילותו
 - ✓ התייעלות צוות עובדי השטח
- ניתוח פעילות העובדים **ברמת דיוק גבוהה** באמצעות דוחות ניהוליים.